OrtsWerte
Ortskernaufwertung

# *Dorfentwicklungen*

**Finstersee, 1. Mai 2015, Guido Roos**

OrtsWerte GmbH
Postfach 258
6110 Wolhusen
Tel +41 41 490 14 60
Fax +41 41 490 14 61
info@ortswerte.ch
www.ortswerte.ch

OrtsWerte
Ortskernaufwertung

# *Dorf Finstersee im Jahre 2040 ?*

OrtsWerte GmbH
Postfach 258
6110 Wolhusen
Tel +41 41 490 14 60
Fax +41 41 490 14 61
info@ortswerte.ch
www.ortswerte.ch

# *Megatrends: was geht ab?*

OrtsWerte GmbH
Postfach 258
6110 Wolhusen
Tel +41 41 490 14 60
Fax +41 41 490 14 61
info@ortswerte.ch
www.ortswerte.ch

# *Megatrends: was sind Megatrends?*

**Megatrends sind die grossen Veränderungsprozesse, die unser Leben, beruflich wie privat, über grössere Zeiträume grundlegend verändern. Es sind Prozesse, die**

- über 2 – 5 Jahrzehnte anhalten
- grossräumig wirksam sind
- Rückschläge verkraften können
- in allen Lebensbereichen spürbar sind (Arbeitswelt, Konsumwelt, Freizeit, Politik, Bildung . . .)

OrtsWerte GmbH
Postfach 258
6110 Wolhusen
Tel +41 41 490 14 60
Fax +41 41 490 14 61
info@ortswerte.ch
www.ortswerte.ch

OrtsWerte
Ortskernaufwertung

# *Megatrends: Übersicht*

01: DEMOGRAFISCHER WANDEL
02: NEUE STUFE DER INDIVIDUALISIERUNG
03: BOOMENDE GESUNDHEIT
04: FRAUEN AUF DEM VORMARSCH
05: KULTURELLE VIELFALT
06: NEUE MOBILITÄTSMUSTER
07: DIGITALES LEBEN
08: LERNEN VON DER NATUR
09: UBIQUITÄRE INTELLIGENZ
10: KONVERGENZ VON TECHNOLOGIEN
11: GLOBALISIERUNG 2.0
12: WISSENSBASIERTE ÖKONOMIE
13: BUSINESS ÖKOSYSTEME
14: WANDEL DER ARBEITSWELT
15: NEUE KONSUMMUSTER
16: UMSTEUERN BEI ENERGIE UND RESSOURCEN
17: KLIMAWANDEL UND UMWELTBELASTUNG
18: URBANISIERUNG
19: NEUE POLITISCHE WELTORDNUNG
20: WACHSENDE GLOBALE SICHERHEITSBEDROHUNGEN

OrtsWerte GmbH
Postfach 258
6110 Wolhusen
Tel +41 41 490 14 60
Fax +41 41 490 14 61
info@ortswerte.ch
www.ortswerte.ch

# *7 für Finstersee relevante Megatrends*

- Demografischer Wandel
- Boomende Gesundheit
- Neue Mobilitätsmuster
- Digitales Leben
- Globalisierung 2.0
- Wandel der Arbeitszeit
- Urbanisierung

OrtsWerte GmbH
Postfach 258
6110 Wolhusen
Tel +41 41 490 14 60
Fax +41 41 490 14 61
info@ortswerte.ch
www.ortswerte.ch

MEGATRENDS

# 01: DEMOGRAFISCHER WANDEL

- Alterung und Schrumpfung der Bevölkerung im Westen
- Geburtenboom in Entwicklungsländern
- Anwachsende Migrationsströme
- Demografische Verwerfungen

MEGATRENDS

# 03: BOOMENDE GESUNDHEIT

- Steigendes Gesundheitsbewusstsein und zunehmende Selbstverantwortung
- Health Tech - Health Style
- Neue Nahrungsmittel (Functional Food, Gen Food, Novel Food)
- Neue Konvergenzmärkte (Ernährung - Pharma - Medizin - Kosmetik)

MEGATRENDS

punkt

# 06: NEUE MOBILITÄTSMUSTER

- Global anwachsende Mobilität
- Zunehmende Mobilitätsbarrieren
- Ausbau der Verkehrsinfrastrukturen
- Neue Fahrzeugkonzepte - Neue Antriebs-technologien

MEGATRENDS

# 07: DIGITALES LEBEN

- Web 2.0: Neue Medien erobern den Alltag
- Digitaler Lebensstil: Virtuelle Realität wird real
- Virtuelle Business-Welten

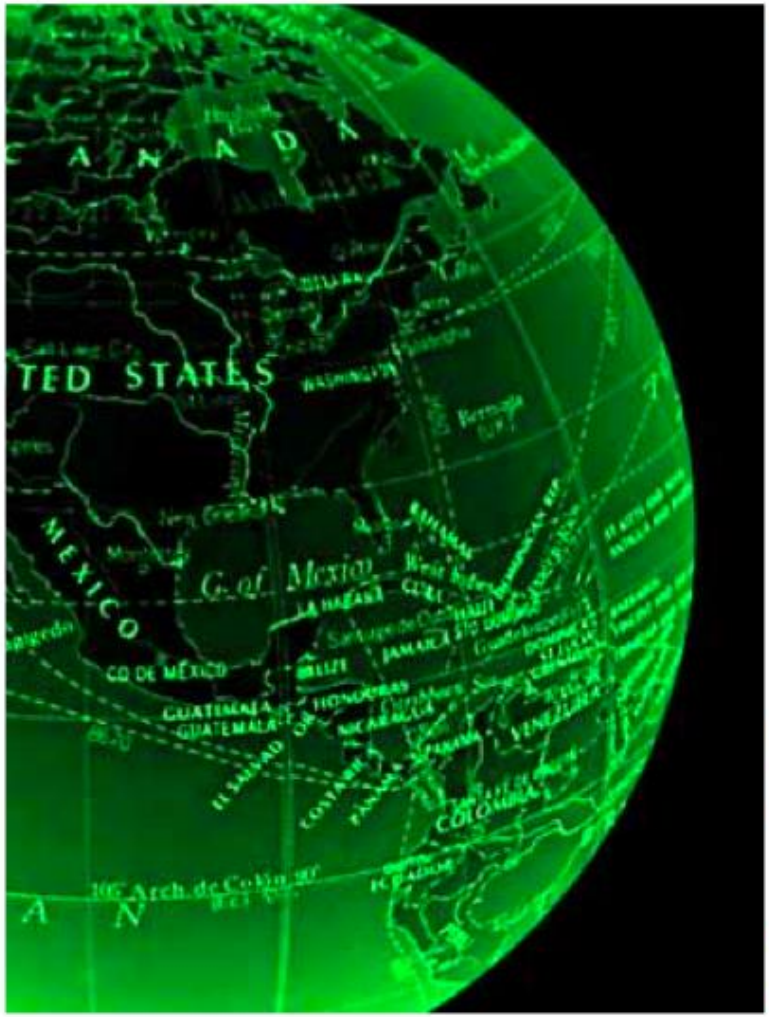


MEGATRENDS

punkt

# 11: GLOBALISIERUNG 2.0

- Shift to Asia und die neue Rolle des Westens
- Globale Strategien mit lokaler oder regionaler Anpassung
- Entstehung einer globalen Mittelklasse
- Globalisierte Kapitalströme

OrtsWerte GmbH
Postfach 258
6110 Wolhusen
Tel +41 41 490 14 60
Fax +41 41 490 14 61
info@ortswerte.ch
www.ortswerte.ch

MEGATRENDS

# 14: WANDEL DER ARBEITSWELT

- Fortschreitende Automatisierung (Vom Produktions- über den Service- in den Wissenssektor)
- Dynamisierung der Arbeit (orts- und zeitungebunden)
- Flexible, interaktive Arbeitsstrukturen

MEGATRENDS

punkt

# 18: URBANISIERUNG

- Starkes Wachstum von Megacitys
- Entwicklung angepasster Infrastrukturlösungen
- Neue Wohn-, Lebens- und Partizipationsformen

OrtsWerte GmbH
Postfach 258
6110 Wolhusen
Tel +41 41 490 14 60
Fax +41 41 490 14 61
info@ortswerte.ch
www.ortswerte.ch

# *Trends und Gegentrends*

Trends provozieren Gegenbewegungen / Gegentrends:

Globaliserung → Regionalisierung, Identität

Digitales Leben → reelles Leben, echte Beziehungen/M

Beschleunigung → Bedürfnis nach Entschleunigung

Urbanisierung → Leben auf dem Land (Landliebe)

Und?

OrtsWerte GmbH
Postfach 258
6110 Wolhusen
Tel +41 41 490 14 60
Fax +41 41 490 14 61
info@ortswerte.ch
www.ortswerte.ch

# *Wie ist Finstersee national positioniert ?*

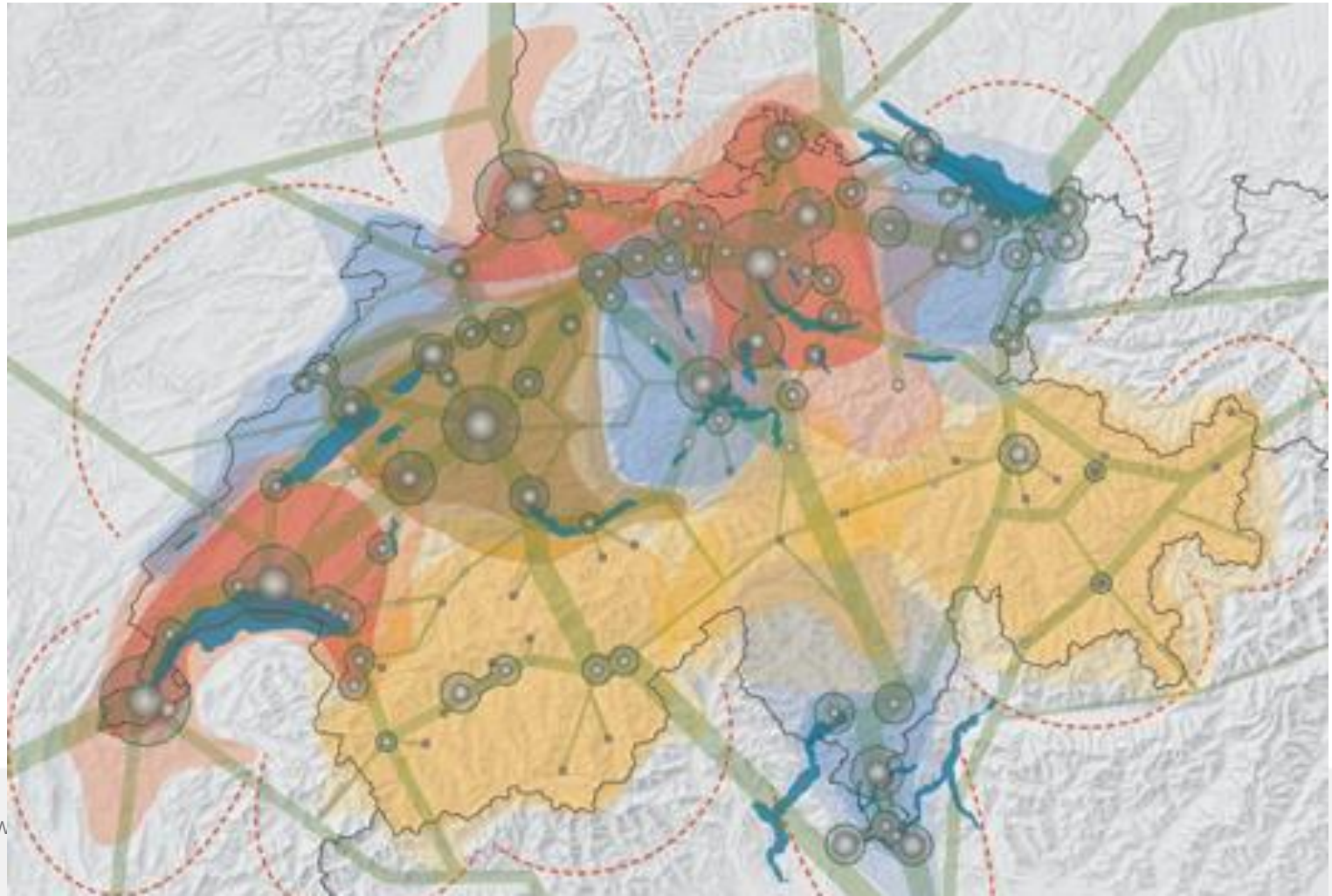

# *Zwischenfazit:*

Finstersee ist gar nicht so schlecht gelegen…….

Oder ?

OrtsWerte GmbH
Postfach 258
6110 Wolhusen
Tel +41 41 490 14 60
Fax +41 41 490 14 61
info@ortswerte.ch
www.ortswerte.ch

# Neue Fragen

Was macht Finstersee aus?

Was ist das Einzigartige von Finstersee?

Wie kann Finstersee in der Welt von morgen seine Stärken ausspielen und nutzen?

Kann man die Entwicklung eines Dorfes / einer Gemeinde beeinflussen?

OrtsWerte GmbH
Postfach 258
6110 Wolhusen
Tel +41 41 490 14 60
Fax +41 41 490 14 61
info@ortswerte.ch
www.ortswerte.ch

# *Neue Fragen und mögliche Antworten*

Was macht Finstersee aus? → ich weiss es nicht, aber…

Was ist das Einzigartige von Finstersee? → dito.

Wie kann Finstersee in der Welt von morgen seine Stärken ausspielen und nutzen? → da müsste man nachdenken…

Kann man die Entwicklung eines Dorfes / einer Gemeinde beeinflussen? → ja, man kann, passiert nicht automatisch

OrtsWerte GmbH
Postfach 258
6110 Wolhusen
Tel +41 41 490 14 60
Fax +41 41 490 14 61
info@ortswerte.ch
www.ortswerte.ch

# 3 Beispiele

UNESCO Biosphäre Entlebuch (www.biosphaere.ch)

Gemeindeentwicklung Luthern

Menzberg mit Weitsicht (www.menzberg-mit-weitsicht.ch)

OrtsWerte GmbH
Postfach 258
6110 Wolhusen
Tel +41 41 490 14 60
Fax +41 41 490 14 61
info@ortswerte.ch
www.ortswerte.ch

# *Beispiel 1: UNESCO Biosphäre Entlebuch*

Rothenturm-Initiative 1987

Moore sind in Zukunft geschützt

Was ist die Zukunft

OrtsWerte GmbH
Postfach 258
6110 Wolhusen
Tel +41 41 490 14 60
Fax +41 41 490 14 61
info@ortswerte.ch
www.ortswerte.ch

# *Beispiel 2: Gemeindeentwicklung Luthern*

<u>Ausgangslage im Jahre 2008</u>

Dezentral abgelegen

Strukturwandel Landwirtschaft

Galliker 1980 an Autobahn „umgezogen“

Stetiger Bevölkerungsrückgang

„etwas eingeschlafen“

OrtsWerte GmbH
Postfach 258
6110 Wolhusen
Tel +41 41 490 14 60
Fax +41 41 490 14 61
info@ortswerte.ch
www.ortswerte.ch

OrtsWerte
Ortskernaufwertung

# *Beispiel 2: Gemeindeentwicklung Luthern: heute*

natürlich LUTHERTAL

Bilder: Nationalfeier mit Bundesrat

**Johann Schneider-Ammann**

OrtsWerte GmbH
Postfach 258
6110 Wolhusen
Tel +41 41 490 14 60
Fax +41 41 490 14 61
info@ortswerte.ch
www.ortswerte.ch

# Wallfahrtsort

# Pilgerwege

# Klosteraufenthalt

# Kulturangebot

Lebendige Klöster, Kirchen und Wallfahrtsorte prägen das religiöse und kulturelle Leben. Wege laden zum Pilgern ein, religiöse Stätten zum Besinnen oder kulturelle Ereignisse zum Geniessen.

Agenda

Himmlische Pfade

## Heiligkreuz

Die Wallfahrtskirche Heiligkreuz ob Entlebuch im Kanton Luzern enthält spätgotischen Wandmalereien an den Chor- und Langhauswänden.

## Kloster Maria-Rickenbach

Die Wallfahrtskapelle liegt im Herzen vom Kanton Nidwalden auf 1200m über Meer.

## Hergiswald

Die Wallfahrtskapelle mit der schwarzen Loretomadonna liegt ob Kriens im Kanton Luzern, direkt am Fusse das Pilatus.

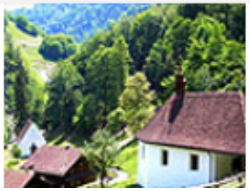

## Sachseln/Flüeli-Ranft

Sachseln/Flüeli-Ranft im Kanton Obwalden ist die Heimat des Landespatrons Niklaus von Flüe (Bruder Klaus)

OrtsWerte GmbH

Postfach 258
6110 Wolhusen

Tel +41 41 490 14 60
Fax +41 41 490 14 61

info@ortswerte.ch
www.ortswerte.ch

# *Beispiel 2: Gemeindeentwicklung Luthern*

Wie so weit gekommen ?

Initiant Max Galliker

Formierung Trägerschaft, Projektsteuerung, Finanzierung

Rekrutierung Projektleiter

OrtsWerte GmbH
Postfach 258
6110 Wolhusen
Tel +41 41 490 14 60
Fax +41 41 490 14 61
info@ortswerte.ch
www.ortswerte.ch

# *Beispiel 3: Menzberg mit Weitsicht*

<u>Ausgangslage:</u>

Bevölkerung stagnierend, kaum Zuzüger

Grundversorgung unter Druck (Dorfladen, Schule, öV-Verbindung, 2. Restaurant)

Sehr gutes Vereinsleben

Unterschiedliche Vorstellungen über Zukunft

OrtsWerte GmbH
Postfach 258
6110 Wolhusen
Tel +41 41 490 14 60
Fax +41 41 490 14 61
info@ortswerte.ch
www.ortswerte.ch

# *Beispiel 3: Menzberg mit Weitsicht: heute*

# *Beispiel 3: Menzberg mit Weitsicht: heute*

# *Beispiel 3: Menzberg mit Weitsicht*

Wie ist es dazu gekommen?

Einige Einzelpersonen ergreifen Initiative

Prozessgestaltung

Start

Gemeinsames Gesicht geben

OrtsWerte GmbH
Postfach 258
6110 Wolhusen
Tel +41 41 490 14 60
Fax +41 41 490 14 61
info@ortswerte.ch
www.ortswerte.ch

# *3 Beispiele → was ist allen gemeinsam ?*

UNESCO Biosphäre Entlebuch (www.biosphaere.ch)

Gemeindeentwicklung Luthern

Menzberg mit Weitsicht (www.menzberg-mit-weitsicht.ch)

- → genügend Leidensdruck
- Die Zukunft unseres Lebensraum ist es uns Wert
- Leute vor Ort werden aktiv, Prozessgestaltung
- Ressorcen (Zeit, Projektleiter, Finanzen etc.) → Kräfte bündeln und ausrichten

OrtsWerte GmbH
Postfach 258
6110 Wolhusen
Tel +41 41 490 14 60
Fax +41 41 490 14 61
info@ortswerte.ch
www.ortswerte.ch

# *Dorfentwicklungen*

Kann man die Entwicklung eines Dorfes / einer Gemeinde beeinflussen?

→ ja, man kann, passiert nicht automatisch

OrtsWerte GmbH
Postfach 258
6110 Wolhusen
Tel +41 41 490 14 60
Fax +41 41 490 14 61
info@ortswerte.ch
www.ortswerte.ch

OrtsWerte
Ortskernaufwertung

# *Geht das auch in Finstersee / Menzingen ?*

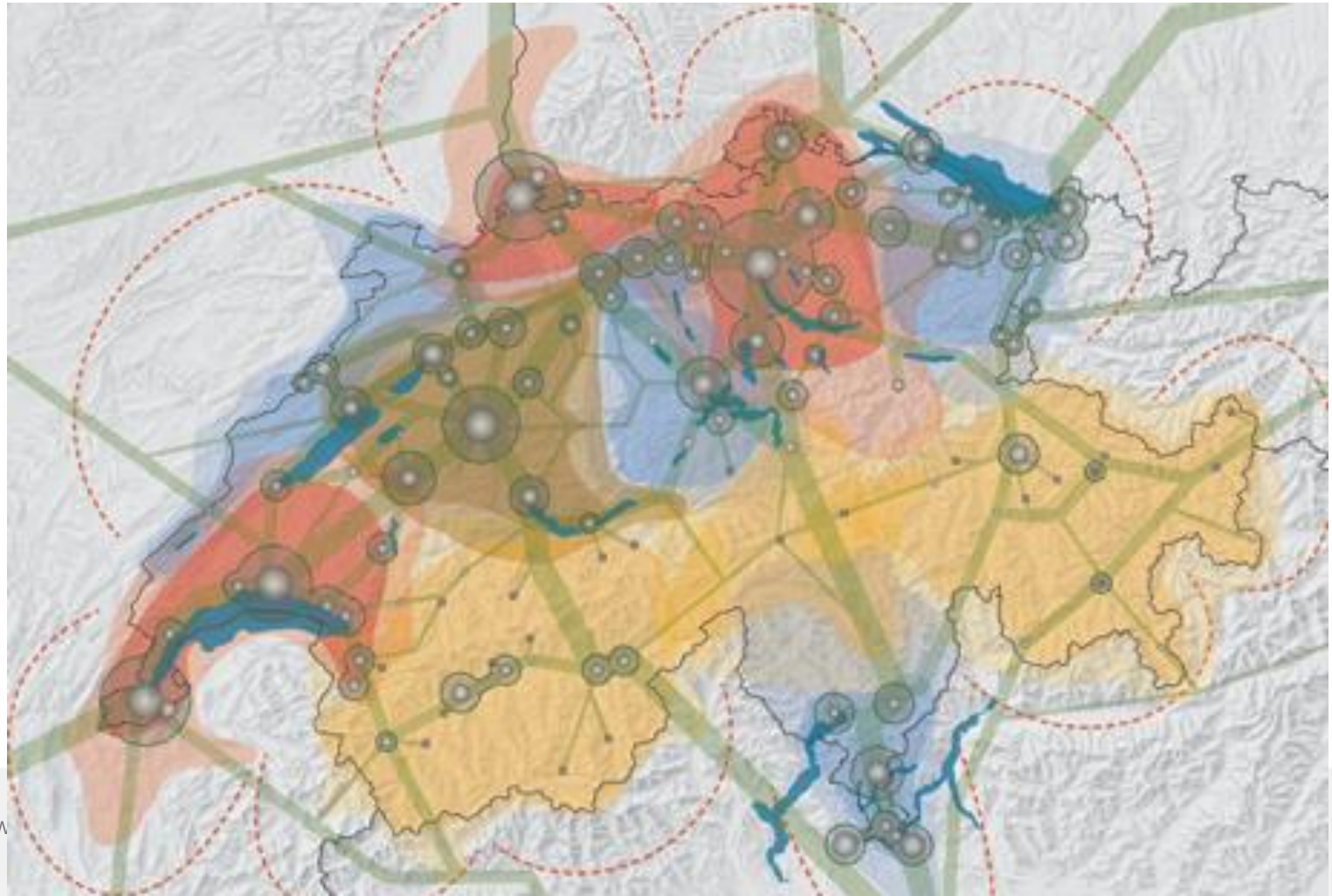

# *Dorfentwicklungen*

Man sollte halt……..

…… und wer ist „man“ ?

OrtsWerte GmbH
Postfach 258
6110 Wolhusen
Tel +41 41 490 14 60
Fax +41 41 490 14 61
info@ortswerte.ch
www.ortswerte.ch

# *Mein Fazit*

**Euer Dorf ist ein Rohdiamant.**
**Nehmt das Schicksal des Dorfes in Eure eigene Hände und packt gemeinsam die Zukunft an. Heute.**

OrtsWerte GmbH
Postfach 258
6110 Wolhusen
Tel +41 41 490 14 60
Fax +41 41 490 14 61
info@ortswerte.ch
www.ortswerte.ch

OrtsWerte
Ortskernaufwertung

# *Wir wünschen Euch viel Spass und Erfolg*

**OrtsWerte GmbH**
Postfach 258
6110 Wolhusen

Telefon 041 490 14 60
Fax 041 490 14 61

www.ortswerte.ch

info@ortswerte.ch
juerg.inderbitzin@ortswerte.ch
guido.roos@ortswerte.ch
franz.wueest@ortswerte.ch